Kühlkörper und Montageteile

Produktbeispiele:

- Kühlkörper aus Kupfer
- Kühlkörper aus Strangpressprofil
- Kühlkörper aus Strangpressprofil mit Kupferinlay
- Kühlkörper aus Aluminiumplatten
- Kameragehäuse und Filterhalter
- Montageteile aus Aluminium
- Montageteile aus Kunststoff

Kühlkörper aus Kupfer

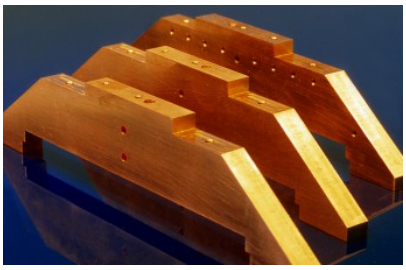

Kühlkörper-Kupfer

Kühlkörper-Kupfer

Kühlkörper aus Kupfer

Anwendung: Spannungswandler für Seekabel

Zurück zum Seitenanfang Kühlkörper und Montageteile

Kühlkörper aus Strangpressprofil

Kühlkörper aus Aluminium

Anwendung: Linearnetzteil

Kühlkörper aus gepresstem-Profil

Kühlkörper aus Aluminium
Anwendung: Kühlkörper für CPU

Zurück zum Seitenanfang Kühlkörper und Montageteile

Kühlkörper aus Strangpressprofil mit Kupferinlay

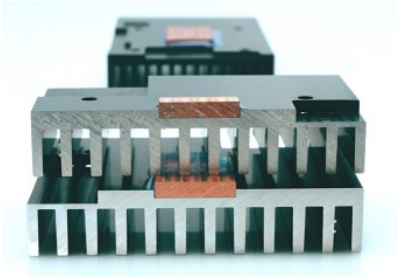

Kühlkörper-mit-Kupferinlay

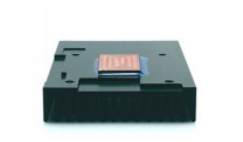

Kühlkörper-mit-Kupferinlay

Kühlkörper aus Aluminiumprofil mit eingeklebten Kupferblock
Anwendung: Kühlkörper für CPU

Zurück zum Seitenanfang Kühlkörper und Montageteile

Kühlkörper aus Aluminiumplatten

Kühlkörper für CPU / Mobilfunk

Kühlkörper für Schaltnetzteil

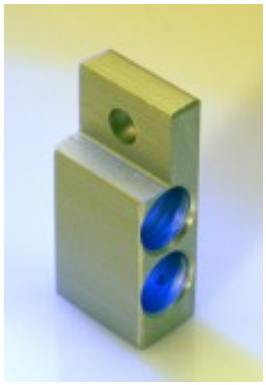

Kühlkörper für Leistungsdioden

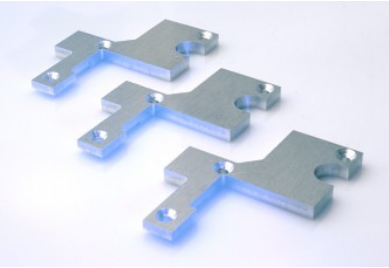

Kühlkörper für Schaltnetzteil

Zurück zum Seitenanfang Kühlkörper und Montageteile

Kameragehäuse und Filterhalter

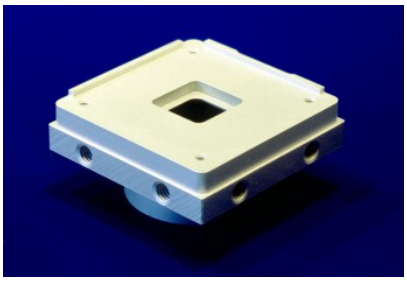

Kameragehäuse

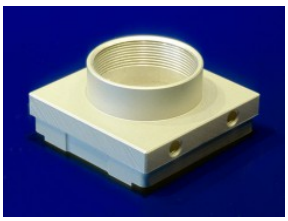

Kameragehäuse- Objektivhalter

Kameragehäuse / Objektivhalter
Anwendung: Optoelektronische Qualitätskontrolle

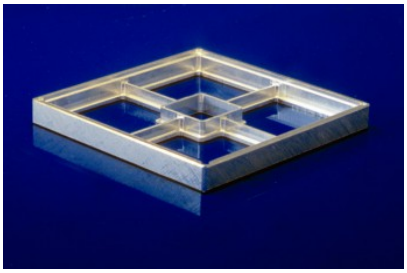

Filterhalter

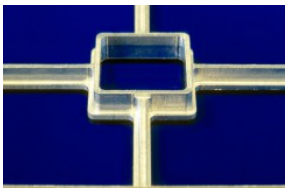

Filterhalter

Filterhalter aus Aluminium
Anwendung: Optoelektronische Qualitätskontrolle

Zurück zum Seitenanfang Kühlkörper und Montageteile

Montageteile aus Aluminium

Gerätehalter

Anwendung: Lesegerät, Vergrößerungslupe

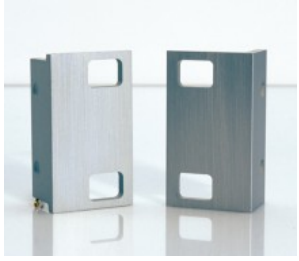

Gerätehalter

Befestigungswinkel für 19 Zoll Einbaugehäuse

Montageteile aus Aluminium

Anwendung: Befestigungsblock, Leiterkartenführung

Zurück zum Seitenanfang Kühlkörper und Montageteile

Montageteile aus Kunststoff

Klemmhalter-Groß

Montageteile-aus-POM

Montageteile aus dem Kunststoff POM
Anwendung: Zugentlastung, Leiterkartenführung

Klemmhalter-Klein

Montageteile aus dem Kunststoff POM
Anwendung: Klemmung von Tischgehäusen in einem Einbaurahmen

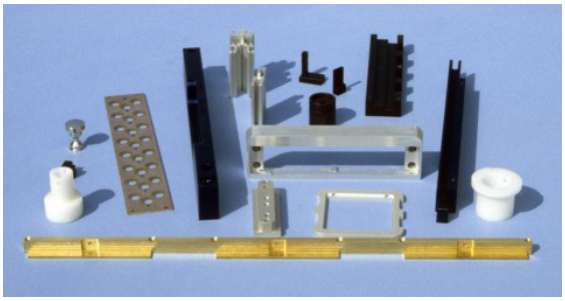

Verschiedene Montageteile aus Messing, Aluminium, Kunststoff, FR4

Wir freuen uns auf Ihre Anfrage.

Zurück zum Seitenanfang Kühlkörper und Montageteile